

MAAKORRALDUSKAVA

Ida-Viru maakonnas Toila vallas Kohtla külas asuvale Kohtla karjääriväli 1 kinnisasjale (registriosa nr 1747808, katastritunnus 32002:003:0700, omanik Eesti Vabariik, riigivara valitseja Kliimaministeerium, volitatud asutus Riigimetsa Majandamise Keskus) juurdelõike tegemiseks

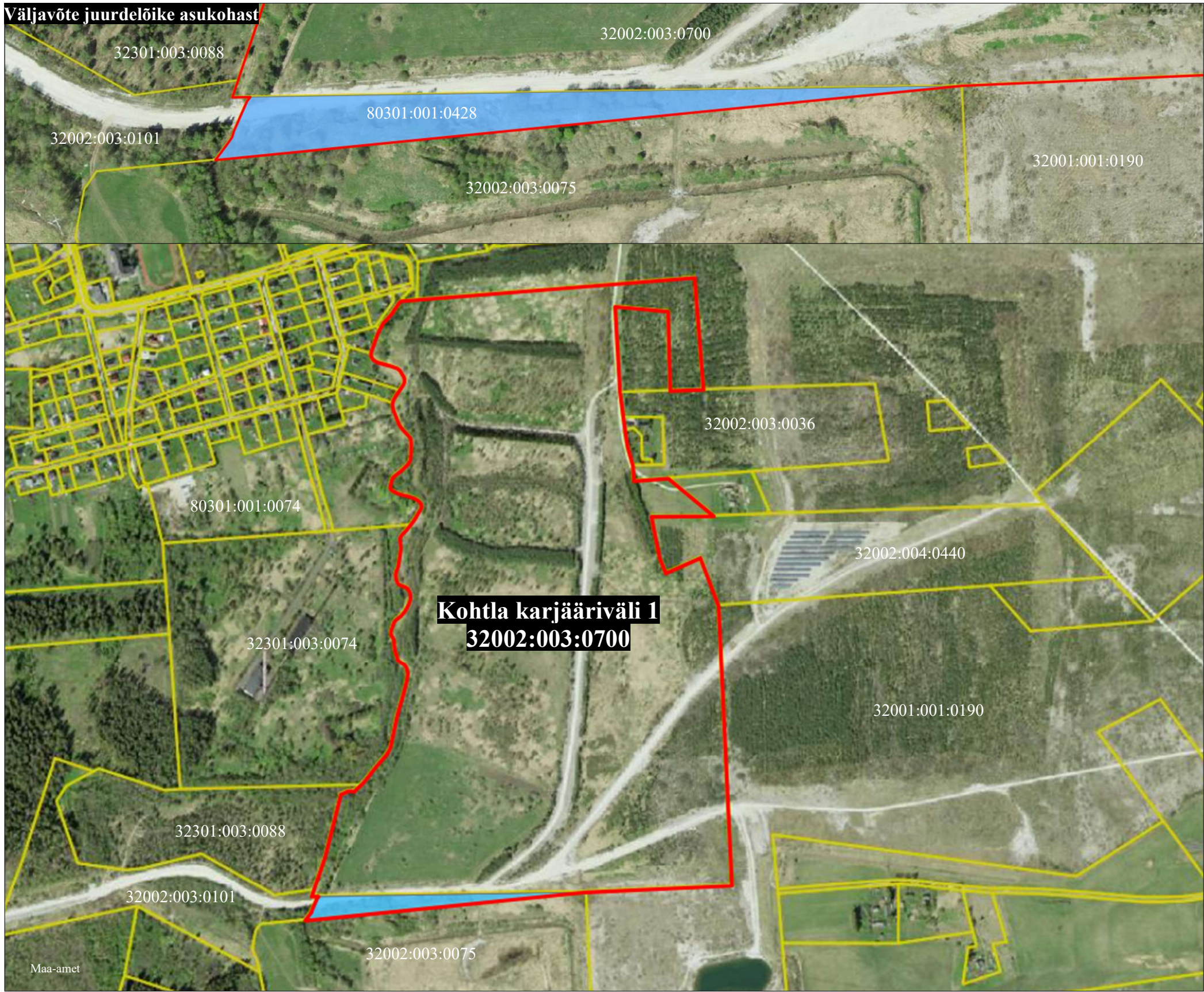

- Leppemärgid:
- katastriüksuste piirid
 - juurdelõige
 - Kohtla karjääriväli 1 katastriüksuse piir pärast juurdelõike tegemist

Koostajad:
Riigimetsa Majandamise Keskuse esindaja
/allkirjastatud digitaalselt/

Koostaja:
Maa-ameti riigimaade büroo peaspetsialist
Maarika Anger /allkirjastatud digitaalselt/

Koostamise kuupäev: 09.11.2023